

Præsentation

Fængselsforbundets test af
arbejds miljøet

Hvad var formålet med testen

- Sætte fokus på arbejdsmiljøarbejdet
- Sætte fokus på Fængselsforbundets indsats
- Få faktisk information om medlemmernes viden om arbejdsmiljøarbejdet

Hvad indeholder kompendiet

- En konklusion
- En metodebeskrivelse
- Samlet resultat i tal
- Oversigt over smiley-status
- Skemaer med resultat i procent samt info om screeningsstatus, sygefravær mv. for hver institution
- Samlede resultater sektorvis i %

Hvad viser resultatet

- Det er nemmest at tage udgangspunkt i vejledningen – der skal helst være flertal af svar i ja- kolonnen.
- Et acceptabelt resultat er derfor over 50 % ja-svar.
- Fordelingen af tallene hvis man sorterer på ja svar alene fordelt på de 4 sektorer således

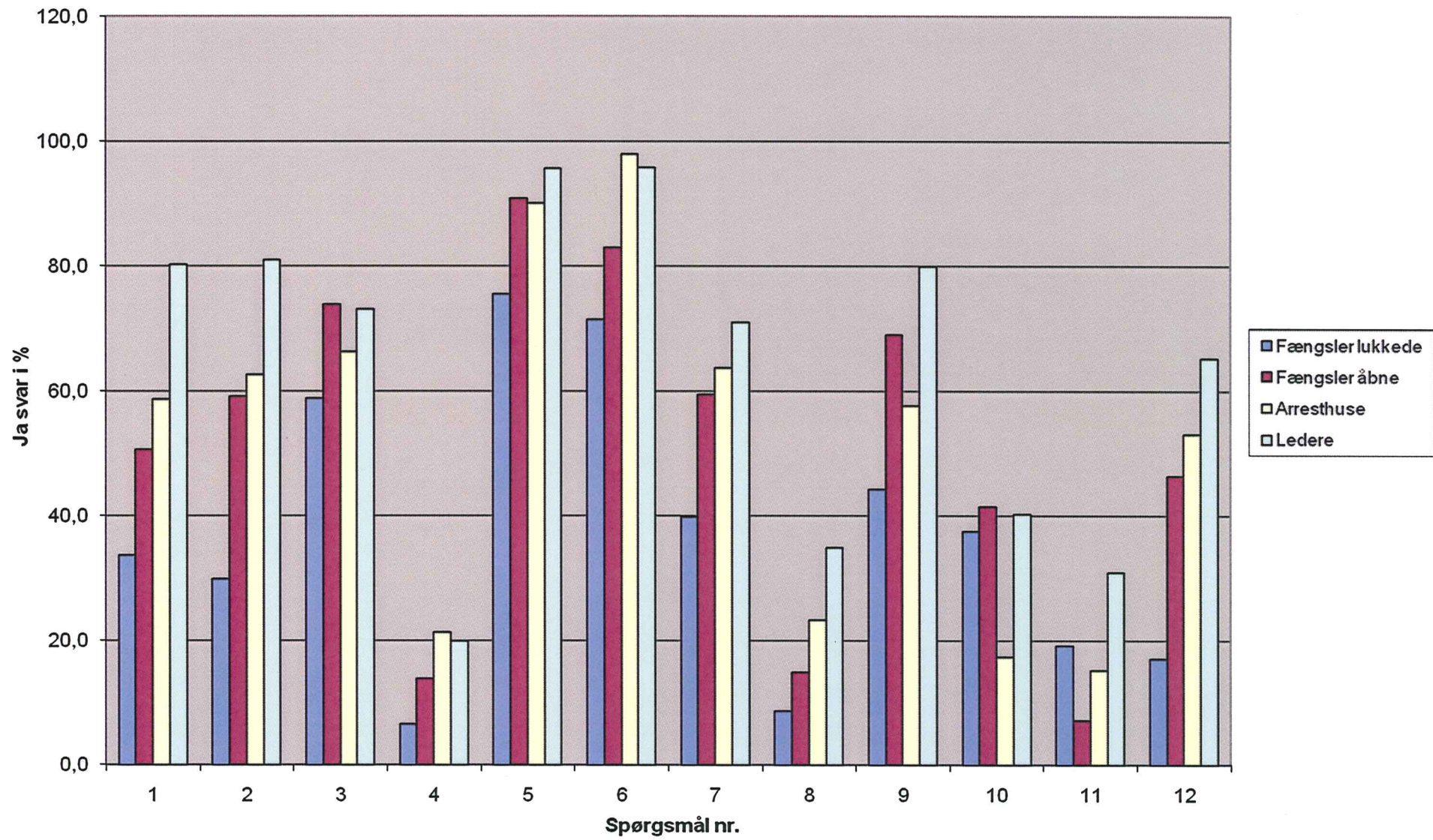

Hvilke sammenhænge er der?

- Det ser ud til at der er sammenhæng mellem scoren i vores test og smileystatus.
- Der er eksempler på at der er høj ja-score i testen, men gul smiley – det drejer sig formentlig så om fysisk problem konstateret af AT.
- I som kender tjenestestederne indgående kan jo nu reflektere over sammenhæng mellem det oplevede arbejdsmiljø, smileystatus og sygefravær sammenholdt med jeres viden om institutionerne – giver det mening?
- Den tendens vi ser stemmer godt overens med tendensen fra Trivselsundersøgelsen – jo større institution og jo mere lukket regime, jo dårligere arbejdsmiljø.
- Der er dog positive undtagelser!!! Handler det om satsninger på arbejdsmiljø?

Hvad skal der så ske?

- Vi vil offentliggøre testen og resultaterne på hjemmesiden som lovet – det er dog aftalt på kontoret at arresthusene, der har relativt få svar pr. institution ikke offentliggøres.
- Det fremgår af institutionsskemaerne hvilke der bliver offentliggjort.
- Alt materiale bliver lagt på HB-net, så I selv kan udskrive og videresende det I har brug for.
- Materialet er ikke fortroligt
- Materialet vil blive uddelt til HSIU, CSU, AT og andre der kan have interesse i det.